Stroomschema: financiering van zorg bij 16- tot 23-jarigen in het kader van jeugdstrafrecht 2015

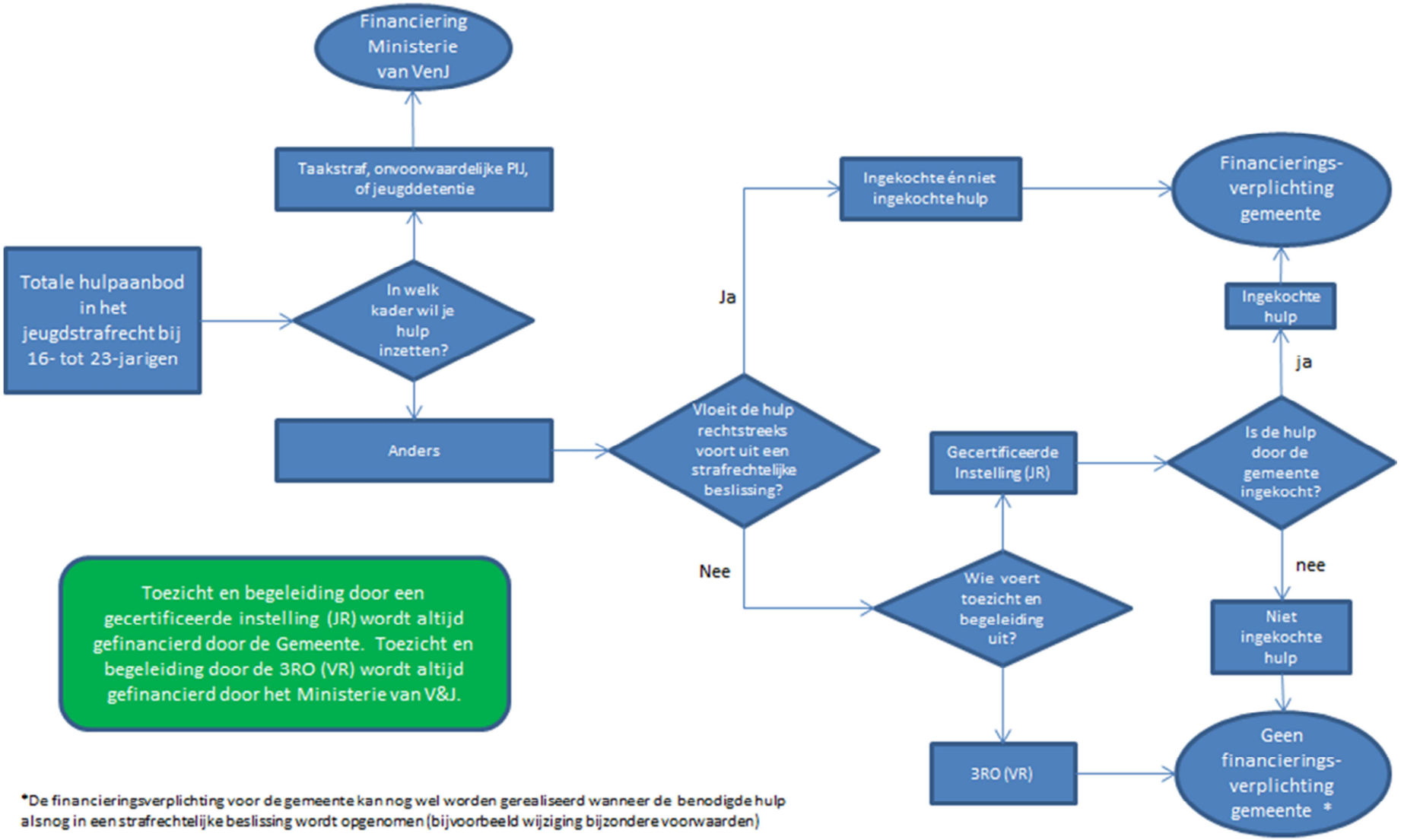

*De financieringsverplichting voor de gemeente kan nog wel worden gerealiseerd wanneer de benodigde hulp alsnog in een strafrechtelijke beslissing wordt opgenomen (bijvoorbeeld wijziging bijzondere voorwaarden)