

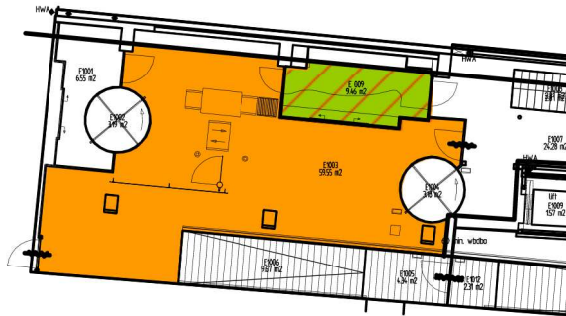

#### Classificatie mechanische ventilatie installatie

 Voldoet niet aan BB\* 2012 best. bouw



#### Classificatie kwaliteit klimaatinstallatie

 Aandacht o.b.v. Covid maatregelen

 Beperkingen o.b.v. Covid maatregelen

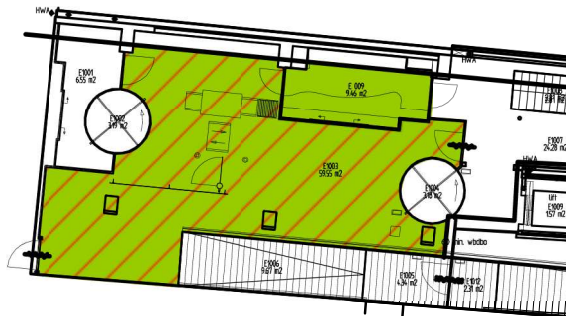

#### Bevindingen samengevat

 Voldoet aan huidige richtlijnen RIVM

 Voldoet na organisatorische maatregelen

### Ruimte E 009 & E1003 - Begane grond Loge beveiliging en nevenruimten

De beschouwde ruimten zijn niet voorzien van een luchttoevoerinstallatie. De balieruimte is voorzien van een ventilatorconvector, welke de lucht uit de entree gebruikt om de balieruimte te ventileren.

Omdat de balieruimte door één persoon wordt gebruikt, voldoet dit aan de huidige eisen van het RIVM.

De wachruimte wordt niet erg frequent gebruikt en heeft over het algemeen een erg lage gemiddelde bezetting.

Op basis van de maximale bezetting gelden voor de entree / wachruimte de volgende maatregelen:  
MV-02 Aanpassen bezetting ruimte  
MV-03 IAQ-sensor aanbrengen met “stoplicht”

Verder de algemeen voorgestelde beheersmaatregelen conform rapportage d.d. 10 september 2020.

### E007

project  
onderdeel  
opdrachtgever  
projectnummer

**Onderzoek aerosolen**  
Bouwdeel E - specifieke ruimten  
Tweede Kamer  
Tweede Kamer der Staten Generaal  
010005\_002

datum 20 november 2020  
wijziging  
schaal formaat nvt A3  
tek. CvE  
pl. BvdV



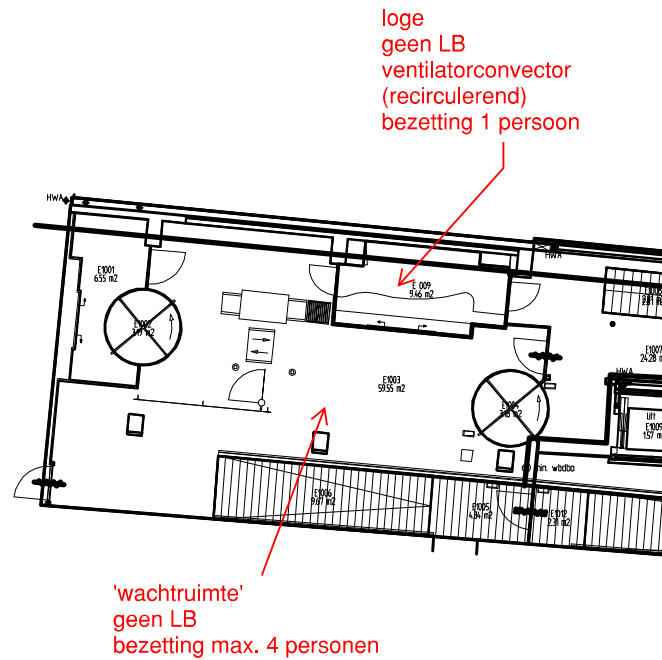
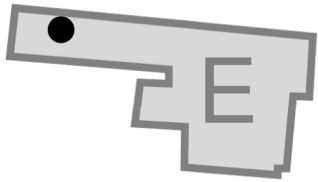

### inventarisatieblad

De opname gegevens en een korte toelichting bij de beschouwde ruimten in dit bouwdeel.

### E008

project  
onderdeel  
opdrachtgever  
projectnummer

**Onderzoek aerosolen**  
Bouwdeel E - specifieke ruimten  
Tweede Kamer  
Tweede Kamer der Staten Generaal  
010005\_002

datum 20 november 2020  
wijziging  
schaal formaat nvt A3  
tek. CvE  
pl. BvdV

